

regione: CAMPANIA  
comune: SALERNO

PUA SUB-COMPARTO CR\_29 sub.2  
ANGELLARA-FERROVIA-ARBOSTELLA

commitenti: Sign.ri VETTORI GUGLIELMO, VETTORI GIOVANNI BATTISTA

*Guglielmo Vettori*  
firma

*Giovanni Battista Vettori*  
firma

elaborati: STATO DI PROGETTO

tavola

15  
VAR 01

data

EDIFICIO 1  
prospetti

SCALA: 1/200

OTTOBRE 2021

officina mani

gruppo di progettazione:  
arch. NICOLA MANZO  
arch. GIOACCHINO CARPINELLI  
per. ind. VINCENZO TROMBETTA

*Nicola Manzo*  
firma

*Giacchino Carpinelli*  
firma

ing. GAETANO D'AMBROSIO

progettazioni specialistiche:

PROSPETTO OVEST



PROSPETTO SUD



PROSPETTO NORD

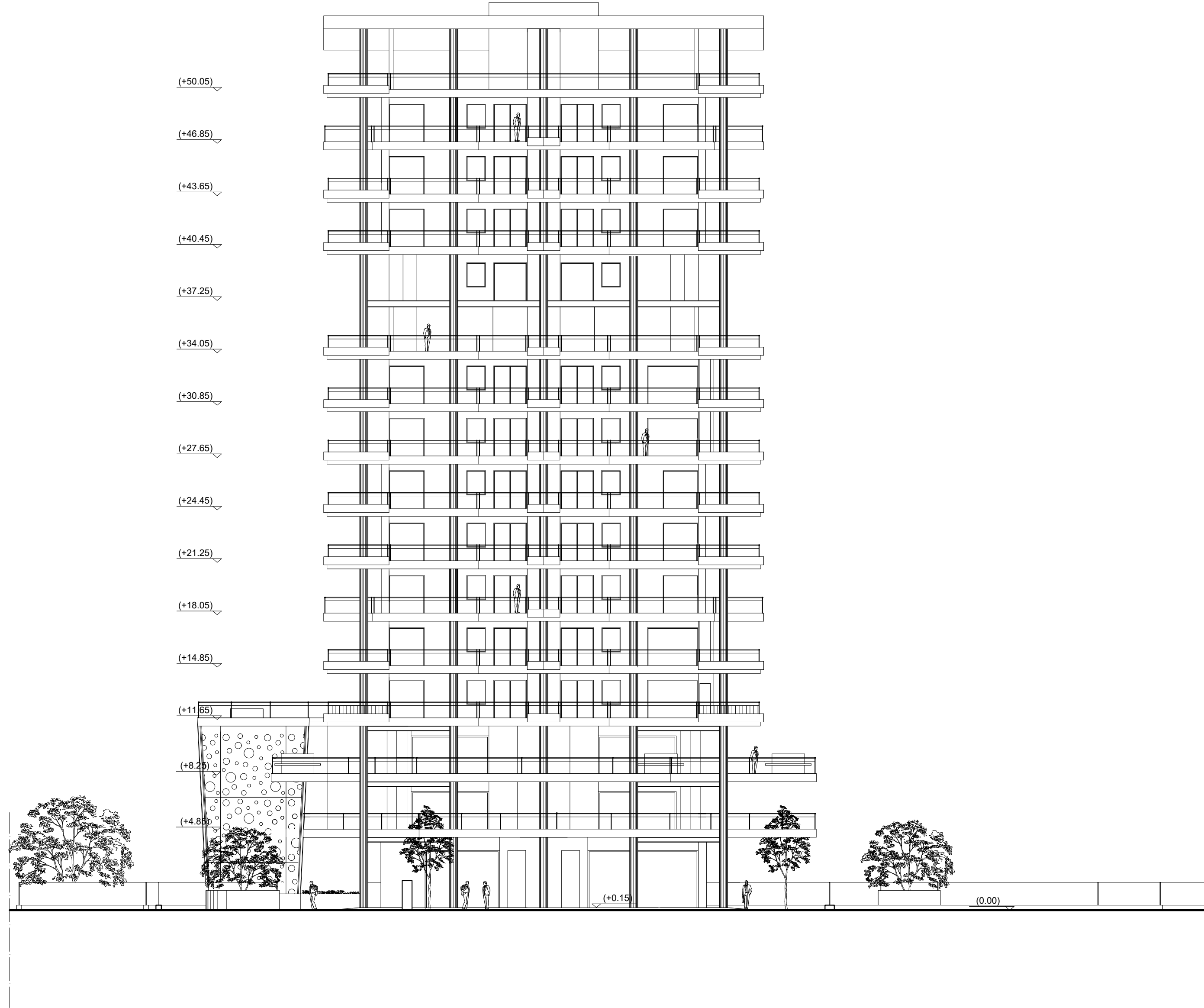

PROSPETTO EST

